

AUS At a Glance



Un vistazo a AUS

AUS IS... AUS ES...

An Economic Engine Un motor económico

- Supplies over 74,000 direct and indirect jobs in the Central Texas region
- Over 106 employers
- 684 full-time City of Austin (COA) positions
- Over 6,000 airport employees (non-COA)
- *Suministra más de 74,000 empleos directos e indirectos en la región central de Texas*
- *Más de 106 empleadores*
- *684 puestos de tiempo completo en la Ciudad de Austin (COA)*
- *Más de 6,000 empleados del aeropuerto (no-COA)*

City-owned property Propiedad de la ciudad

- 4,242 acres
- First began use as an airfield in 1942
- Air Force based closed and the City of Austin converted it into an airport in 1999.
- *4,242 acres*
- *Comenzó a usarse como aeródromo en 1942*
- *La Base de la Fuerza Aérea cerró y la ciudad de Austin la convirtió en un aeropuerto en 1999.*



An Enterprise Department Un departamento empresarial

- The airport generates enough revenue to be self-sustaining and does not use taxpayer dollars for operations or improvements.
- Airport improvements are funded through airport revenue, federal grants and airport revenue bond sales
- Airport revenue cannot go back to the City General Fund per Federal requirements
- *The airport generates enough revenue to be self-sustaining and does not use taxpayer dollars for operations or improvements.*
- *Las mejoras aeroportuarias se financian mediante ingresos aeroportuarios, subvenciones federales y la venta de bonos de ingresos aeroportuarios*
- *Los ingresos del aeropuerto no pueden volver al Fondo General de la Ciudad por requisitos federales*



AUS's airport operations and development are regulated by the Federal Aviation Administration (FAA).

Las operaciones y el desarrollo aeroportuario de AUS están regulados por la Administración Federal de Aviación (FAA).



LEARN MORE:
Scan the QR code

MÁS INFORMACIÓN:
Escanee el código QR

Barbara Jordan Terminal Improvements



Mejoras de Barbara Jordan Terminal

Outbound Baggage Handling System

Sistema para el manejo de equipaje de salida

Creation of a centralized baggage processing system for departing checked bags to meet the demand of 30 million annual passengers.

Creación de un sistema de procesamiento de equipaje centralizado para el equipaje de salida en bodega para satisfacer la demanda de 30 millones de pasajeros al año.

Project Cost:
Costo del proyecto

Approximately
Aproximadamente

\$176.7M

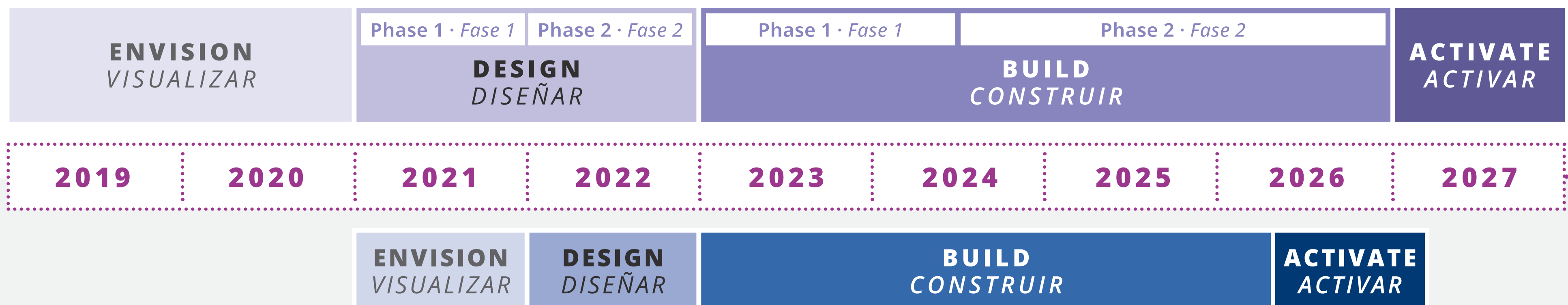
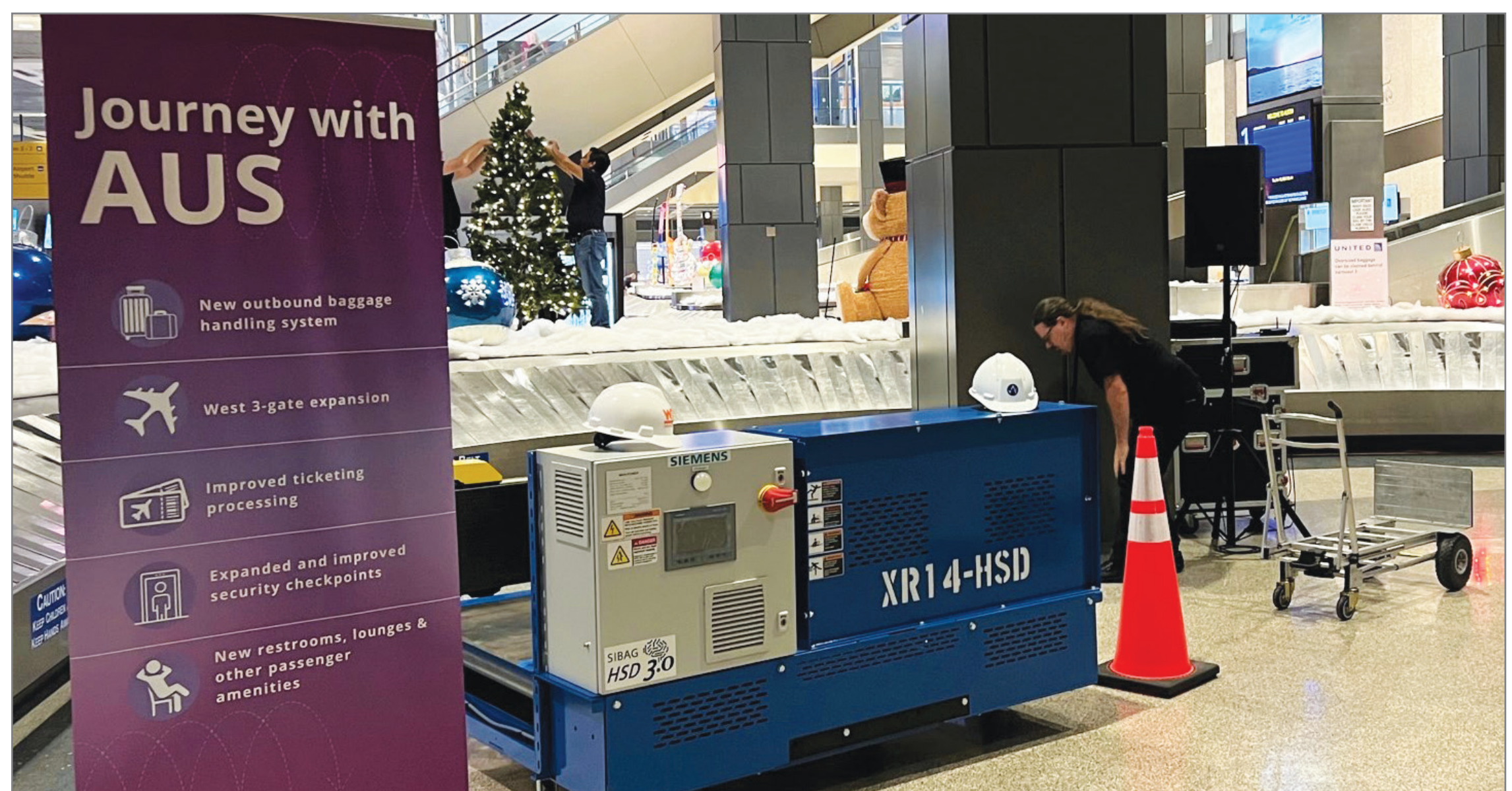

Project Cost:
Costo del proyecto

Approximately
Aproximadamente

\$165M

West Gate/ 3 Gate Expansion Puerta Oeste / Expansión de 3 puertas

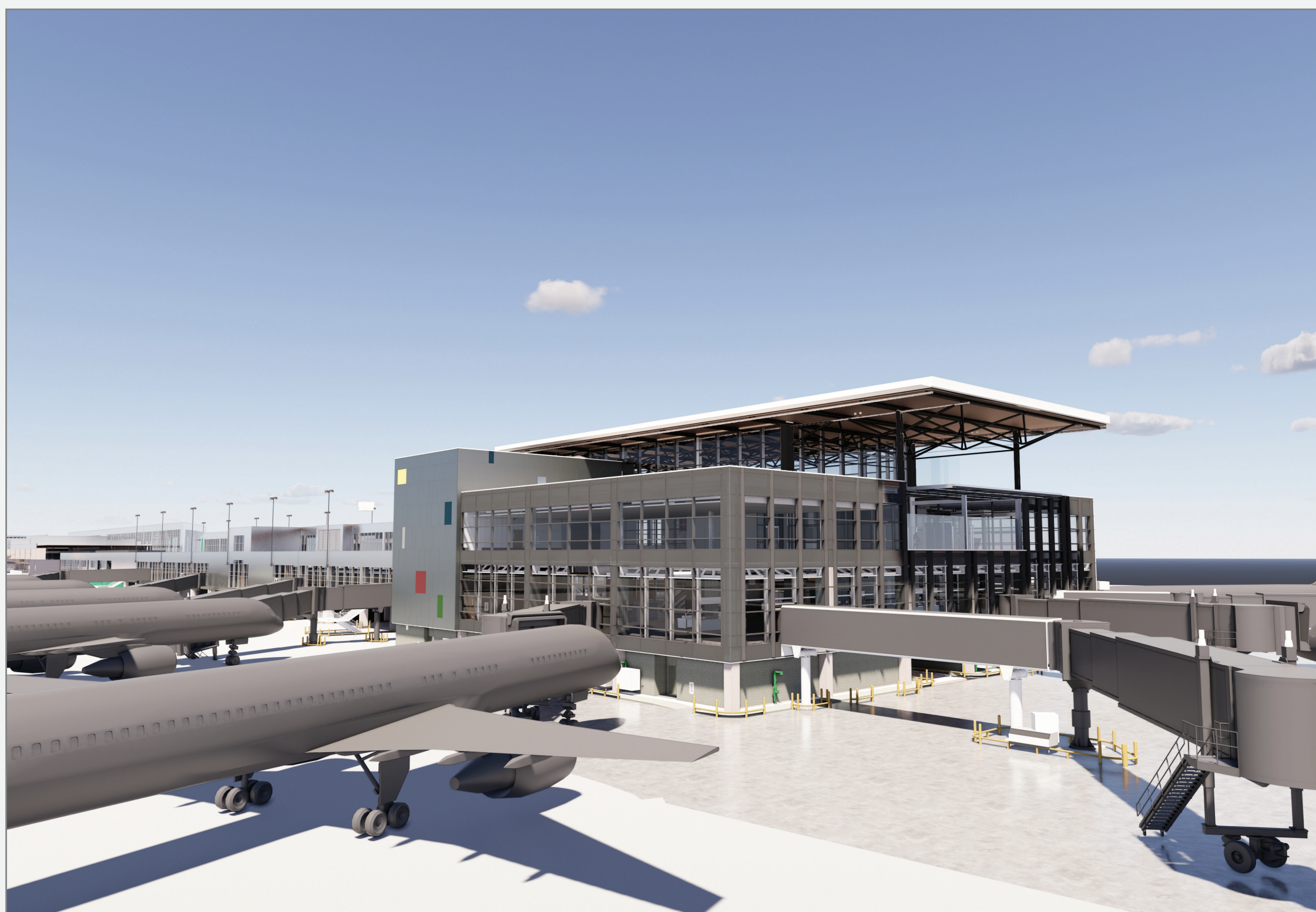

Addition of 30,000 sq ft on the concourse level with an added mezzanine and lower-level airline support space for new passenger amenities, the replacement of 12 boarding bridges and creation of 3 new gates to offset gate closures during tunnel construction.

Nuevas instalaciones para pasajeros con la adición de 30,000 pies cuadrados a nivel de terminal con una mezanina nueva y espacio de apoyo a las aerolíneas en un nivel inferior, reemplazo de 12 puentes de abordaje y creación de 3 puertas nuevas para compensar el cierre de puertas durante la construcción del túnel.

Barbara Jordan Terminal Improvements



Mejoras de Barbara Jordan Terminal

TSA Checkpoint 3 Expansion

Expansión del Puesto de Control 3 de TSA

Approximately 16,000 sq ft added to the terminal for the new baggage handling system that will also expand TSA Checkpoint 3.

Adición de aproximadamente 16,000 pies cuadrados a la terminal para el nuevo sistema de manejo de equipaje que también expandirá el Punto de Control 3 de TSA.

Funded through the Outbound Baggage Handling System project
Financiado a través del proyecto de Manejo de Equipaje de Salida

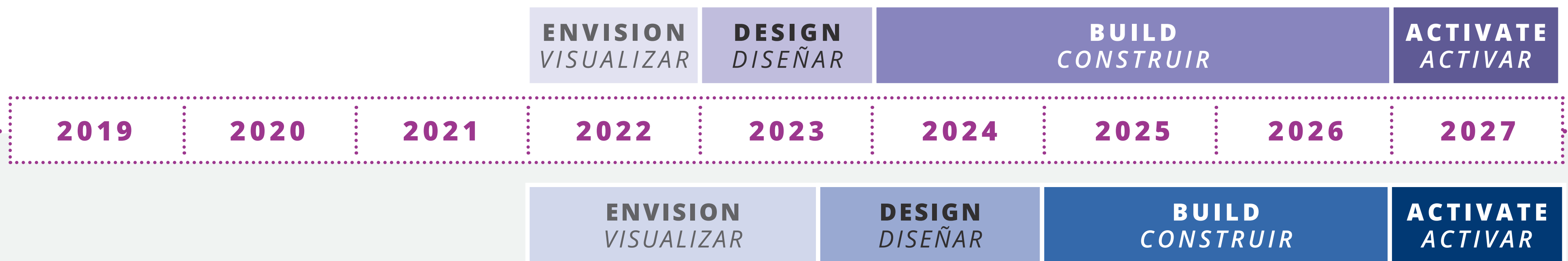

Project Cost: *Costo del proyecto* **Approximately** *Aproximadamente* **\$175M**



Atrium Infill

Relleno del vestíbulo

More square feet added to the terminal for security screening and passenger queuing by filling in existing open space above baggage claim.

Adición de más pies cuadrados a la terminal para chequeos de seguridad y filas de pasajeros relleno un espacio abierto existente encima del área de reclamación de equipaje.

Environmental Affairs



Ecología en AUS

Level 3+ Carbon Accreditation

Airports Council International
— North America, 2021 and 2022

Acreditación de Carbón nivel 3+

Consejo Internacional de Aeropuertos
— Norte América, 2021 y 2022

- ▶ Department of Aviation operations and activities are carbon neutral

Las operaciones y actividades del Departamento de Aviación alcanzaron nivel de neutralidad de carbono



LEED certified buildings

Edificios con certificación LEED



All new construction guided by Austin Energy Green Building

Toda la construcción nueva esta guiada por Austin Energy Green Building

100% Texas Wind Powered Terminal

Terminal utiliza energía eólica 100% de Texas



6,000+ Solar Panel Array

Powers 160 local homes

Sistema de más de 6,000 paneles solares

Brinda energía a 160 viviendas locales

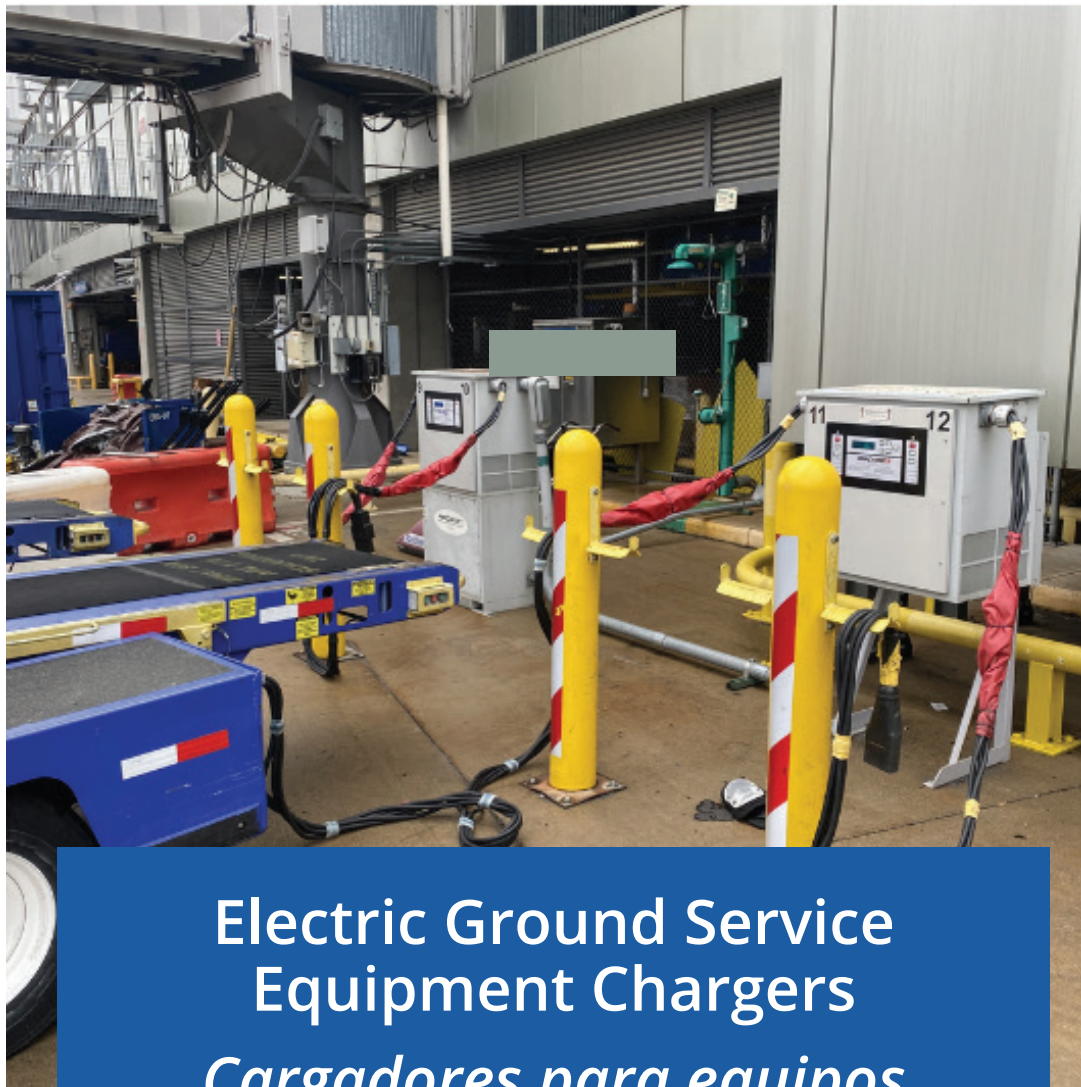

Electric Ground Service Equipment Chargers
Cargadores para equipos eléctricos de servicio en tierra



Recycling, Composting & Food Rescue Program
Programa de reciclaje, compost y rescate de alimentos



LEARN MORE:

Scan the QR code

APRENDE MÁS:

Escanear el código QR



Future Projects



Proyectos futuros

Midfield Concourse and Connector Tunnel Terminal de mediocampo y túnel de conexión

Construction of a new concourse with a minimum of ten gates, expandable for future growth and connected to the Barbara Jordan Terminal through an underground tunnel.

Construcción de una nueva terminal con un mínimo de diez puertas, expandible para crecimiento futuro y conectada a la Terminal Barbara Jordan a través de un túnel subterráneo.

Project Cost:
Costo del proyecto

Budget in Development
Presupuesto en desarrollo

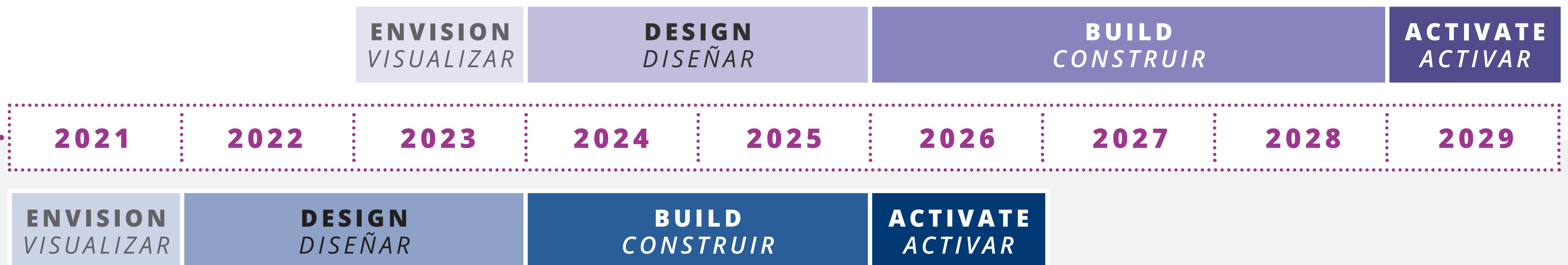
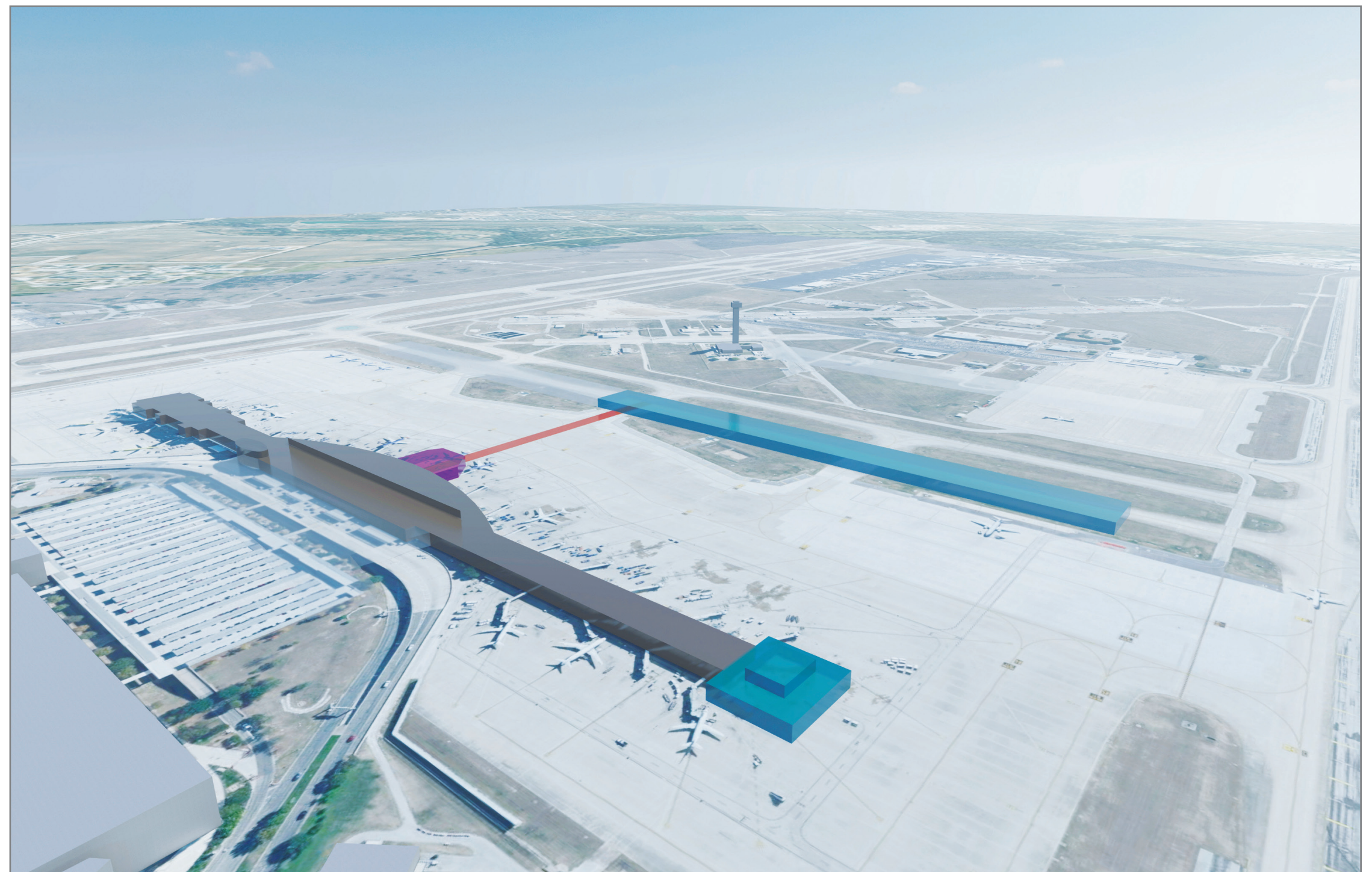

Project Cost:
Costo del proyecto

Building removal approximately
Eliminación de edificios aproximadamente **\$14M**
Taxiway budget in development
Presupuesto para pista de rodaje en desarrollo

Airfield Projects: Building Removal & Taxiway Projects

Proyectos en el campo de aviación: Proyectos de eliminación de edificios y pista de rodaje

Removal of 30+ unused buildings on the south side for future Development.

Eliminación de más de 30 edificios sin usar en el lado sur para construcción futura.



New Facilities Under Construction



Nuevas instalaciones bajo construcción

Fuel Facility Centro de combustible

Addition of a second airplane fuel facility to have enough fuel supply on hand in meet the projected demand increase of 3% to 5% annually over the next ten years.

Adición de un segundo centro de combustible para aviones para tener suficiente suministro de combustible a la mano y satisfacer el aumento proyectado de demanda de 3% a 5% anualmente en los próximos diez años.

Project Cost:
Costo del proyecto

Approximately
Aproximadamente

\$70M

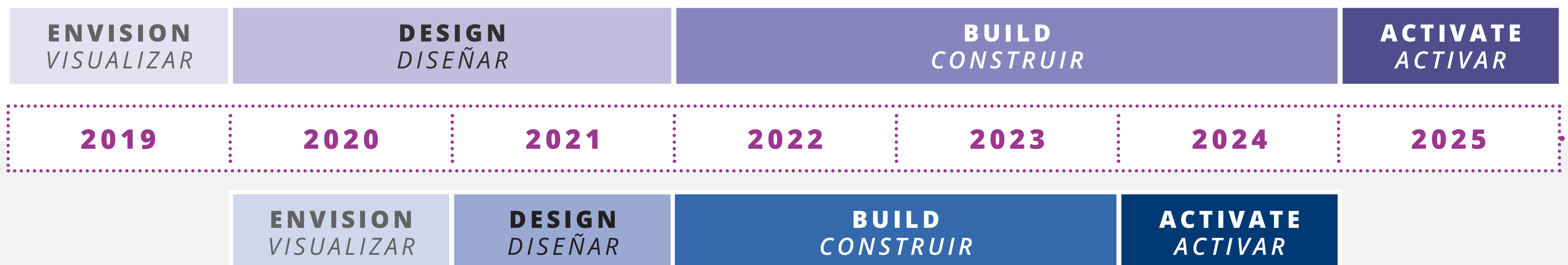
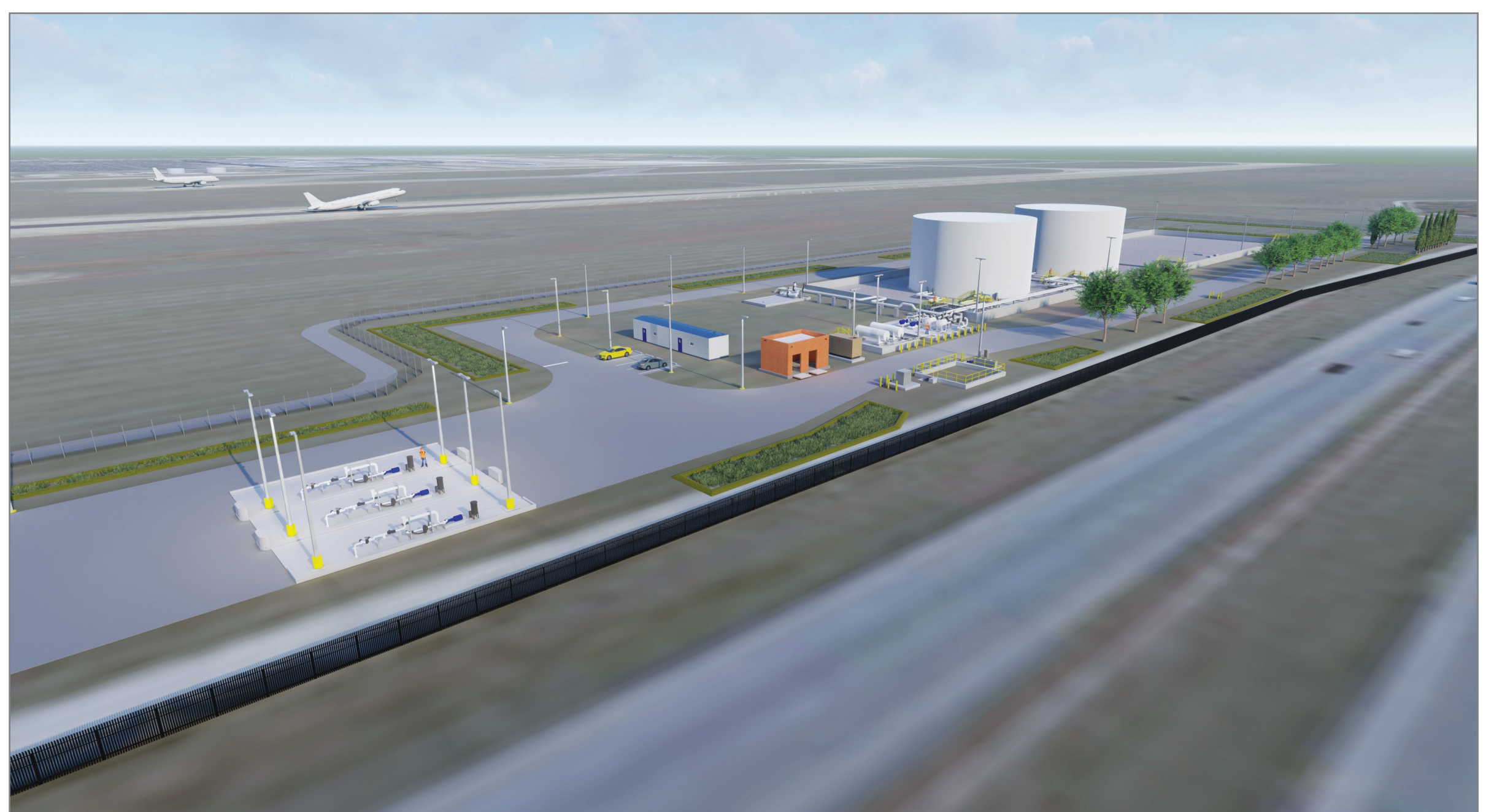

Project Cost:
Costo del proyecto

Approximately
Aproximadamente

\$33M



Cargo Facility Terminal de carga

Design, build, and lease a new flexible cargo facility with airside access and space for trailer staging and employee parking.

Diseño, construcción y alquiler de una nueva terminal de carga flexible con acceso a la zona de operaciones externa y espacio para almacenamiento de remolques y estacionamiento para empleados.

Passenger Experience



Experiencia de los pasajeros



MAZ pick-up area on the lower Arrivals level
Área de recogida de MAZ en el nivel inferior de llegadas a la Movilidad.

Mobility Assistance Zone (MAZ) Zona de asistencia de movilidad

Designed for passengers who need additional mobility assistance and provides priority access for Wheelchair Accessible Vehicles, taxis and rideshares to give passengers a convenient pick-up area.

Diseñada para pasajeros que necesitan asistencia de movilidad adicional y para proveer prioridad de acceso a vehículos accesibles para sillas de ruedas, taxis y transporte compartido para brindarles a los pasajeros un área conveniente de recogida.



Mobility Lounge Sala de espera de movilidad

Available for passengers using wheelchairs and other mobility assistive devices. The lounge is located on the departures level, across from the ticketing counters and it allows travelers with mobility needs to use as a waiting area.

Disponible para pasajeros que usan sillas de ruedas y otros dispositivos de asistencia de movilidad. La sala de espera está ubicada en el nivel de salidas, frente a los mostradores de boletos, y permite a los viajeros con necesidades de movilidad usarla como área de espera.



Mobility Assistance Tram Pilot Proyecto piloto de tranvía de asistencia de movilidad

Transports passengers with mobility needs via tram across the walkway between the car rental area and the terminal curbside. Operates 7 days a week, check website for hours.

Transporta a pasajeros con necesidades de movilidad a través de un tranvía frente a la pasarela entre zona de alquiler de coches y el servicio externo de la terminal. Opera 7 días de la semana, visita el sitio web por horas.

Welcome!



¡Bienvenidos!

AUS AT A GLANCE UN VISTAZO A AUS



95

nonstop
destinations
*destinos sin
escalas*



55%

more airline
seats for sale
in Jan. 2023
compared to
Jan. 2022



251

daily nonstop flights
*vuelos diarios
sin escalas*

*más asientos de
avión a la venta
en enero de 2023
en comparación
con enero de
2022*

In 2022, the airport served a record-breaking **21 million** passengers.
En 2022, el aeropuerto atendió a un récord de 21 millones de pasajeros.



What are ways AUS can reach out to your community?

Please use the sticker dots to choose which ways you'd prefer to be engaged.

¿Cuáles son las formas en que AUS puede llegar a su comunidad?

Por favor, usa los puntos de la pegatina para elegir de qué manera prefieres participar.

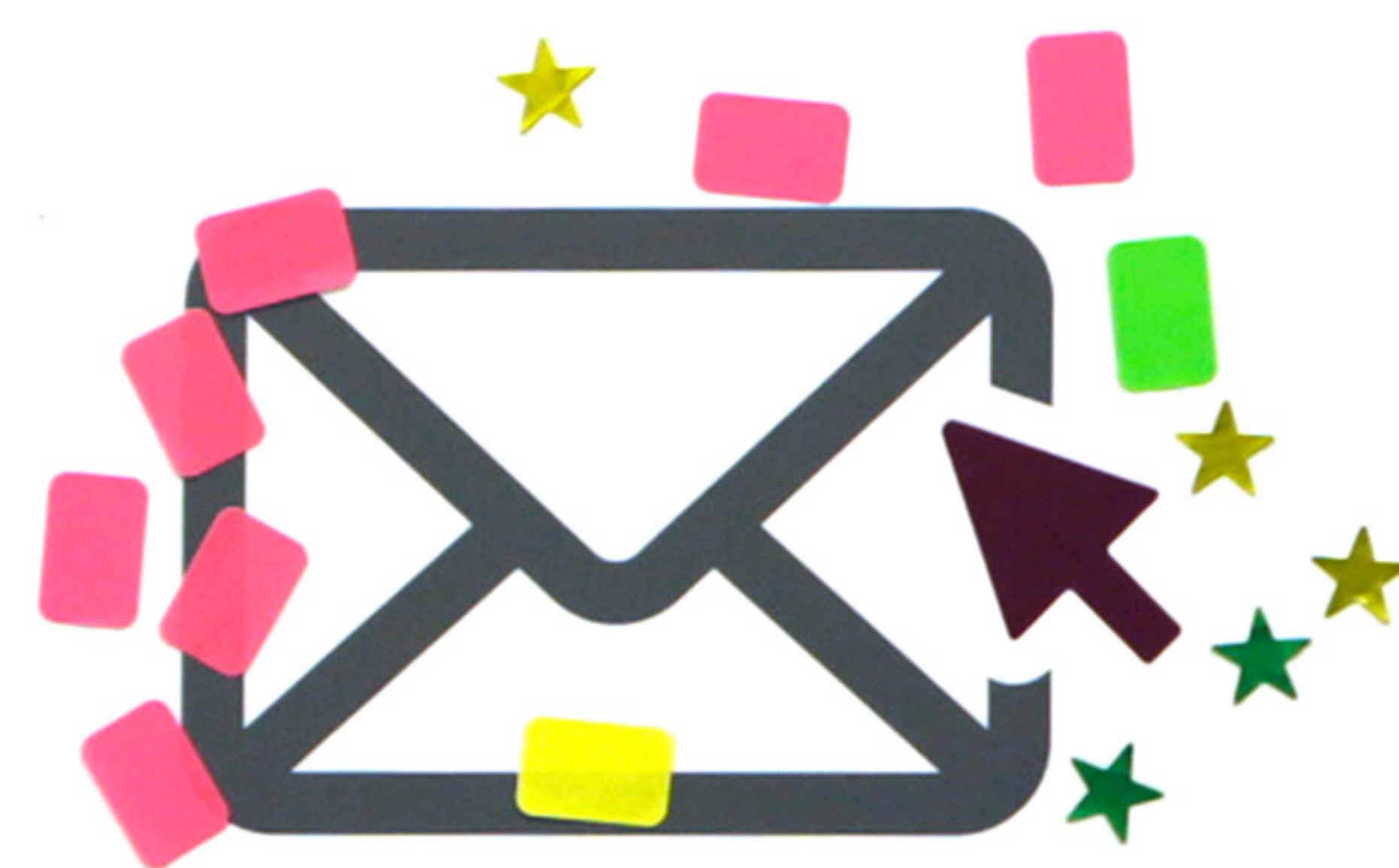

email
email



block walking
visitar de puerta-en-puerta



snail mail
correo regular

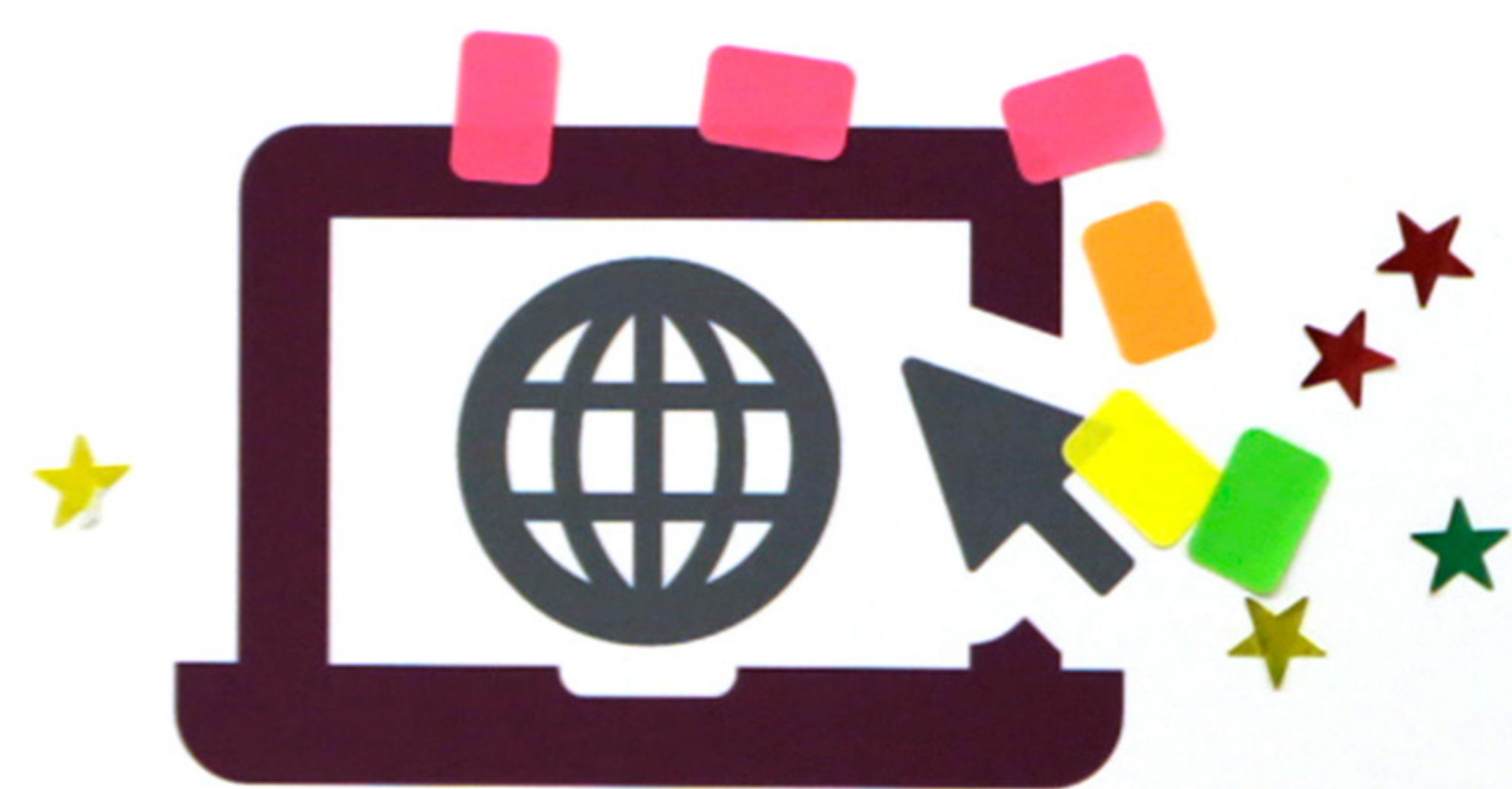

website
sitio web



in-person meeting
reuniones cara a - cara/en persona

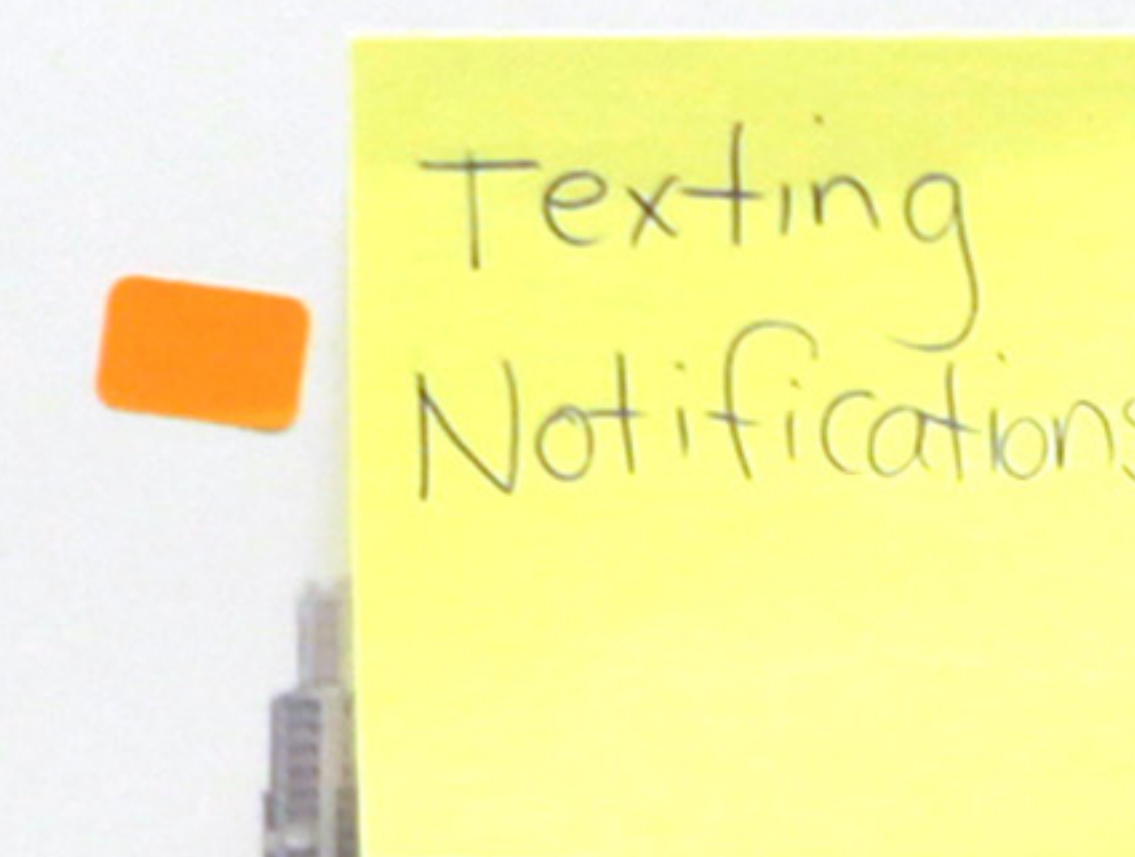

What kind of community activities and events should the airport participate in?

Please use the sticker dot to choose which activities and events you feel AUS should participate in.

¿En qué tipo de actividades y eventos comunitarios debe participar el aeropuerto?

Utilice los puntos adhesivos para elegir en qué actividades y eventos cree que AUS debería participar.



school supply drive

eventos para recolectar útiles escolares



park cleanup

jornadas de limpieza de parques

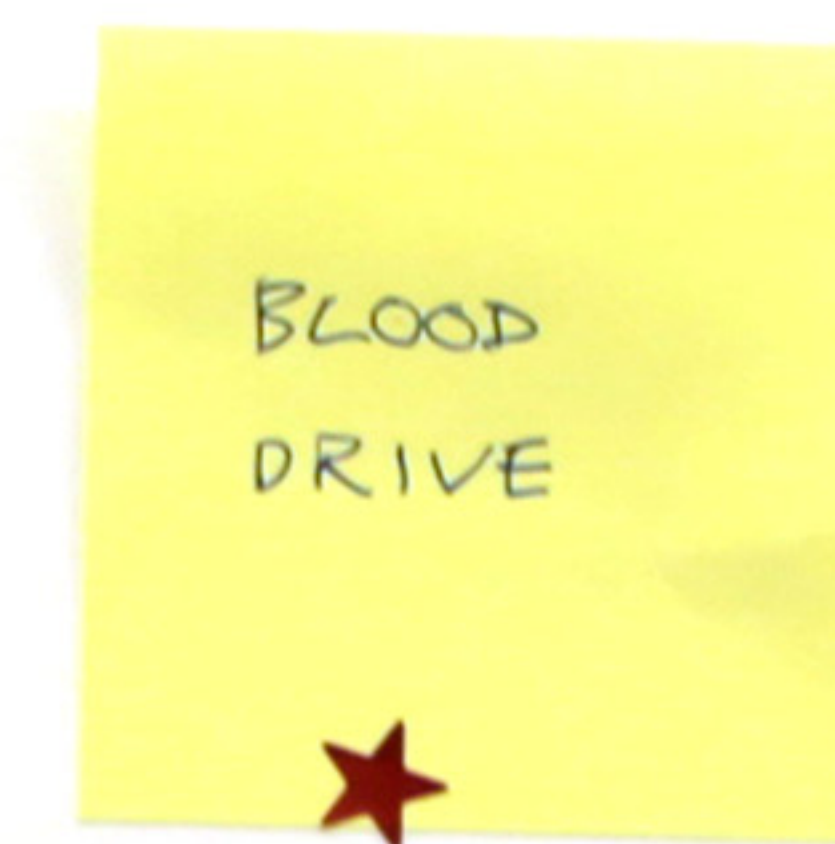

community events

participación en eventos comunitarios



Austin-Bergstrom
International Airport

JOURNEY WITH AUS

